









Legenda
Ambiente e agricoltura

- 1. Aree naturali protette
Aree naturali protette nazionali (ai sensi della L.Q.N. 394/1991) e regionali (ai sensi della L.R. 31/1989)
- 2. Zone umide
Zone umide di importanza internazionale (ai sensi del D.P.R. 488/1976)
- 3. Aree Rete Natura 2000
SIC (Siti di Interesse Comunitario, Direttiva 92/43/CEE) e ZPS (Zone di Protezione Speciale, Direttiva 79/409/CEE)
- 4. Important Bird Areas (IBA)
IBA individuate dalla LIPU nella Regione Sardegna
- 6. Aree di presenza, riproduzione, alimentazione e transito di specie faunistiche protette
Centroidi delle aree con presenza di chiroterofauna
Oasi permanenti di protezione faunistica e di cattura (istituite e proposte) e aree di presenza specie animali tutelate da convenzioni internazionali
- 7. Aree agricole interessate da produzioni di qualità
Terreni agricoli irrigati gestiti dai Consorzi di Bonifica
- 8. Zone e agglomerati di qualità dell'aria
Agglomerato di Cagliari (ai sensi del D.Lgs. 155/2010)

Assetto idrogeologico

- 9. Aree caratterizzate da situazioni di dissesto e/o rischio idrogeologico
Aree di pericolosità idraulica molto elevata (Hi4) o elevata (Hi3) e aree di pericolosità da frana molto elevata (Hg4) o elevata (Hg3)

Paesaggio

- 11. Immobili e aree di notevole interesse pubblico (Art. 136 del D.Lgs. 42/2004)
Immobili di notevole interesse pubblico ai sensi dell'Art. 136 del D.Lgs.42/2004
Aree di notevole interesse pubblico ai sensi dell'Art. 136 del D.Lgs.42/2004
- 12. Zone tutelate (Art. 142 del D.Lgs. 42/2004)
Aree tutelate ai sensi dell'Art. 142 del D.Lgs.42/2004
- 13a. Beni paesaggistici puntuali (Art. 143 del D.Lgs.42/2004)
Grotte, caverne, alberi monumentali, monumenti naturali e archeologici, insediamenti sparsi, edifici e manufatti di valenza storico-culturale
- 13b. Beni paesaggistici lineari e areali (Art. 143 del D.Lgs.42/2004)
Fiumi, torrenti e fascia costiera
Baie, promontori, falesie, piccole isole, spiagge, dune, laghi, fiumi, torrenti, centri di antica formazione, aree d'interesse faunistico, botanico e fitogeografico, zone umide e zone umide costiere, aree a quota superiore ai 900 m s.l.m.
- 14. Beni identitari (Art.143 D.Lgs.42/2004)
Edifici e manufatti di valenza storico-culturale, rete infrastrutturale storica e trame e manufatti del paesaggio agro-pastorale storico-culturale
Aree di bonifica, saline e terrazzamenti storici, aree dell'organizzazione mineraria, Parco Geominerario ambientale e storico della Sardegna
- 15. Siti UNESCO
Complesso nuragico di Barunimi

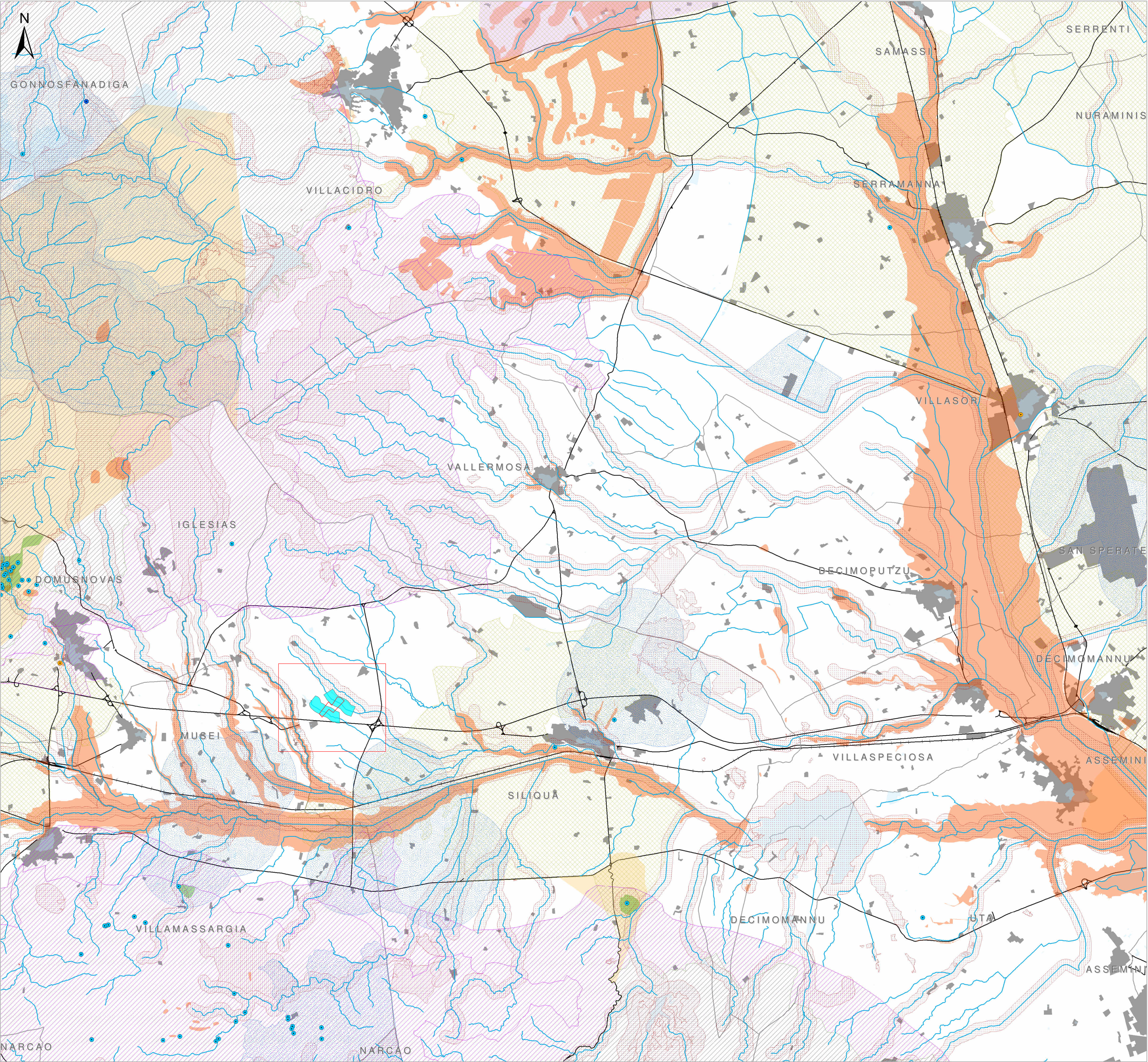
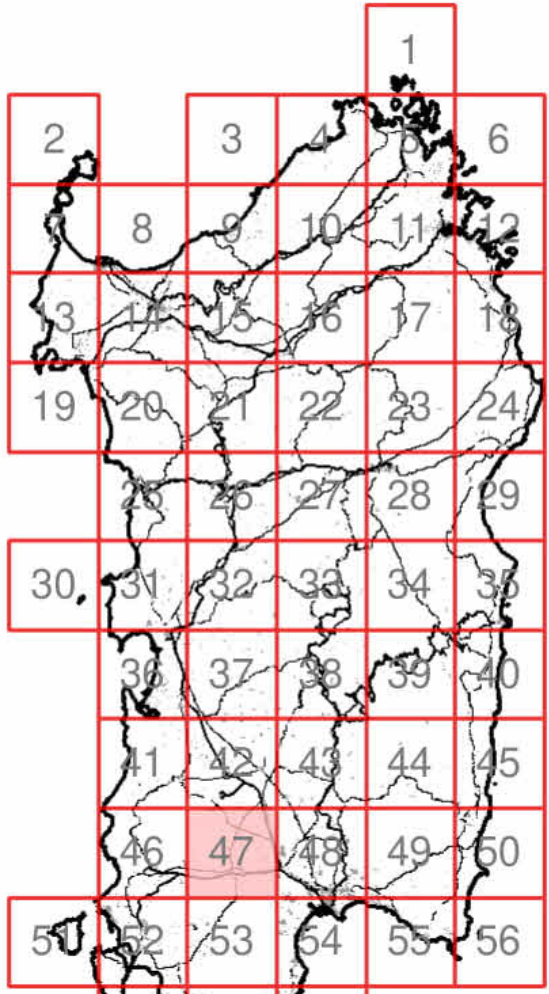

I vincoli riportati sono puramente indicativi. Per approfondimenti in merito alle tipologie di vincolo si rimanda alla fonte originale.



